

คู่มือการเข้าสอบ

สำหรับผู้มีสิทธิ์สอบหลักสูตรเวชปฏิบัติ
การบำบัดทดแทนไต รุ่นที่ 3 (RRT3)

คณะแพทยศาสตร์

มหาวิทยาลัยขอนแก่น

วันที่ 31 พฤษภาคม 2568

เข้าสู่ระบบในชื่อ E-learning
Support KIDNEY MD KKU

kmahastih

รหัสผ่าน

เข้าสู่ระบบ

ลืมรหัสผ่าน ?

บุคคลทั่วไปสามารถเข้าชมได้
เฉพาะรายวิชาที่มี สัญลักษณ์หน้า
คนติดอยู่ นั่นคือ อนุญาตให้บุคคล
ทั่วไปเข้าศึกษาได้ นอกนั้น สำหรับ
ท่านที่เป็นสมาชิกเท่านั้น

เข้าสู่ระบบในฐานะบุคคลทั่วไป

Thai (th) ▾

ขั้นตอนปฏิบัติในการสอบ

คู่มือการเข้าสอบ สำหรับผู้มีสิทธิ์สอบหลักสูตรเวชปฏิบัติการบำบัดทดแทนไต รุ่นที่ 3 (RRT3)

1. ผู้เข้าสอบรายงานตัวหน้าห้องสอบ
 - รายงานตัวลงทะเบียนเข้าสอบ หน้าห้องสอบเวลา 08.30 น.
2. ตรวจสอบหมายเลขที่นั่งในห้องสอบ
3. user และ password สำหรับเข้าสอบคอมพิวเตอร์
 - แจงหน้าห้องสอบตอนลงทะเบียน

คู่มือการเข้าสอบ สำหรับผู้มีสิทธิ์สอบหลักสูตรเวชปฏิบัติการบำบัดทดแทนไต รุ่นที่ 3 (RRT3)

4. เข้าประจำโต๊ะนั่งสอบตามเลขที่นั่งสอบ

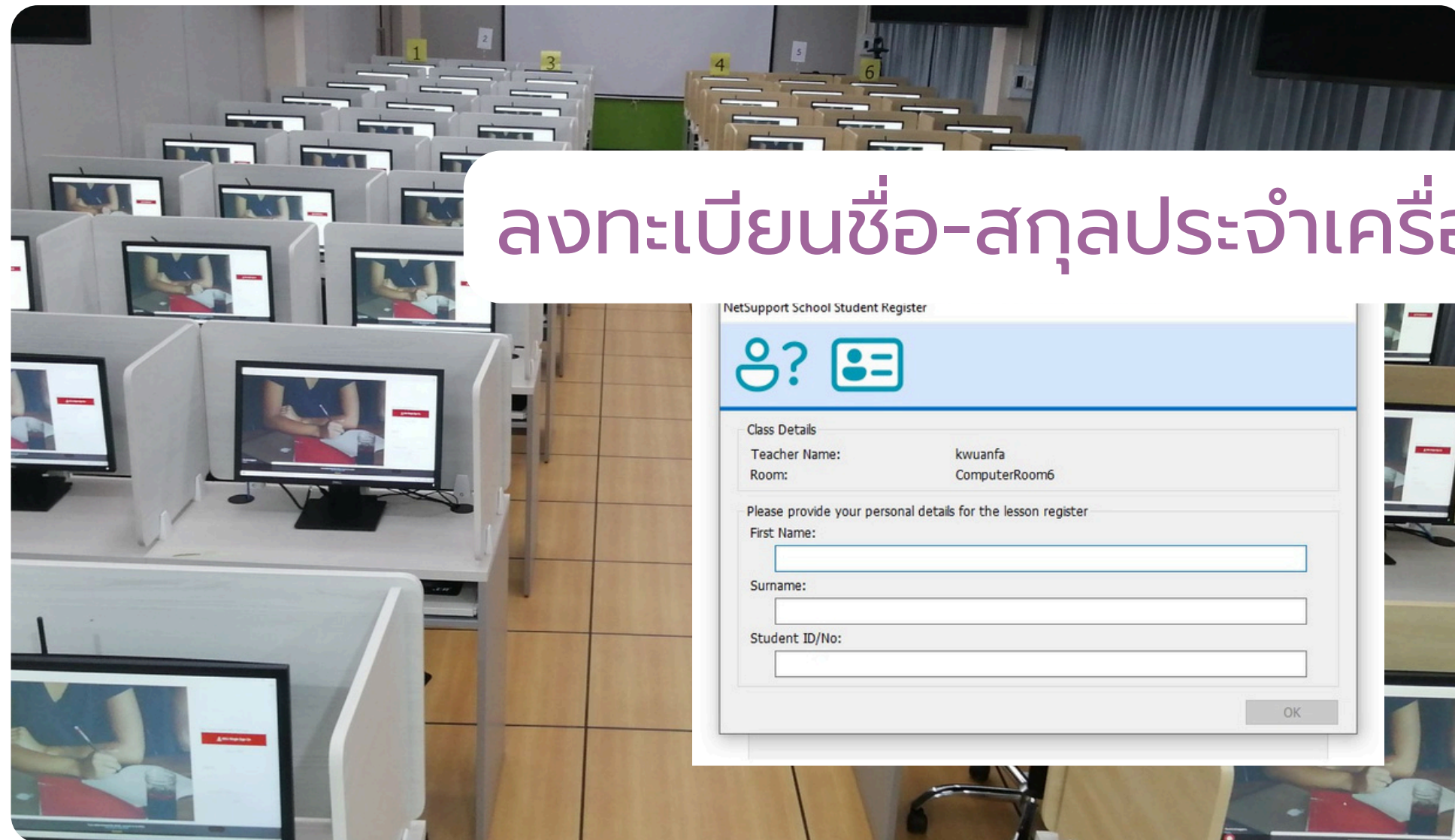

5. ลอกอินเข้าหน้าระบบสอบ

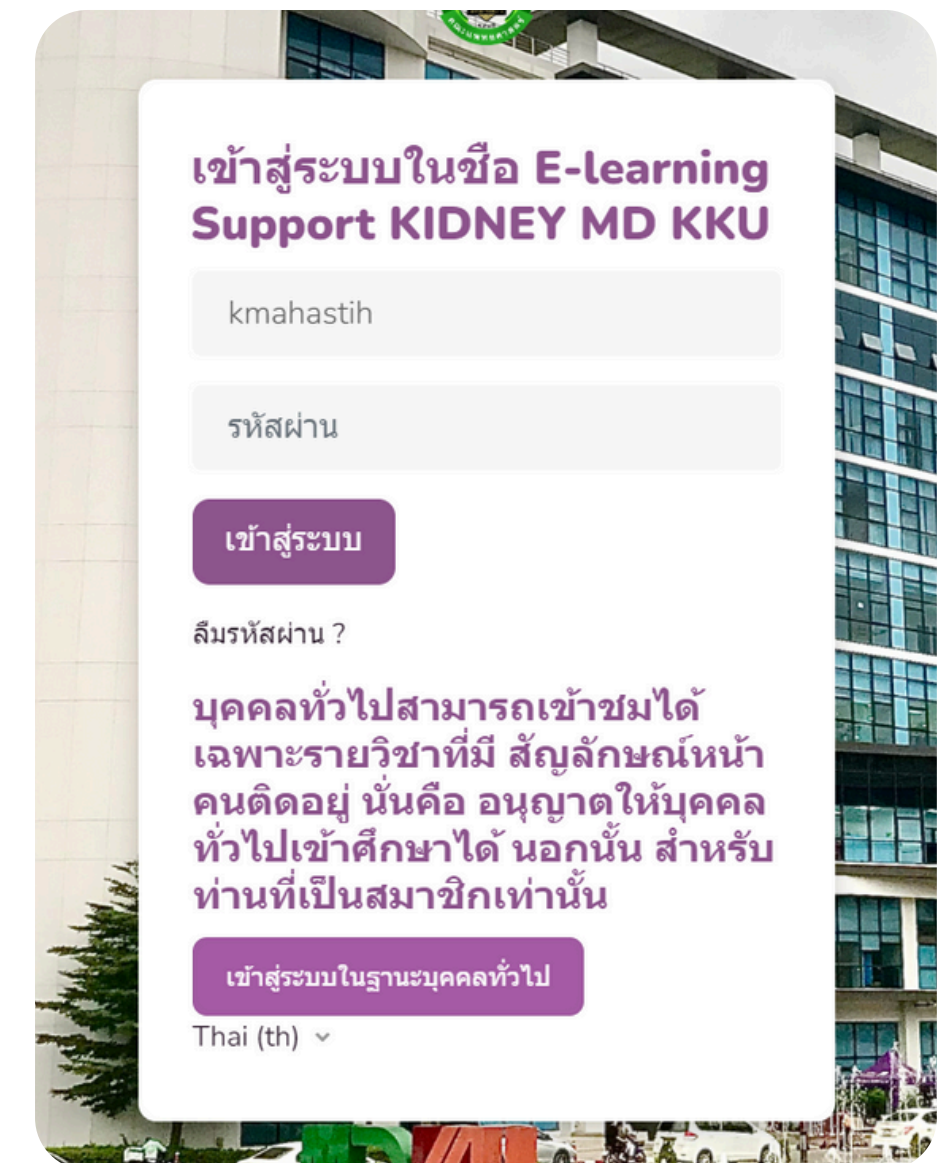

คู่มือการเข้าสอบ สำหรับผู้มีสิทธิ์สอบหลักสูตรเวชปฏิบัติการบำบัดทดแทนไต รุ่นที่ 3 (RRT3)

6. เมื่อเข้าสู่ระบบแล้ว

6.1 หน้าเพจจะแสดงคลังข้อสอบ

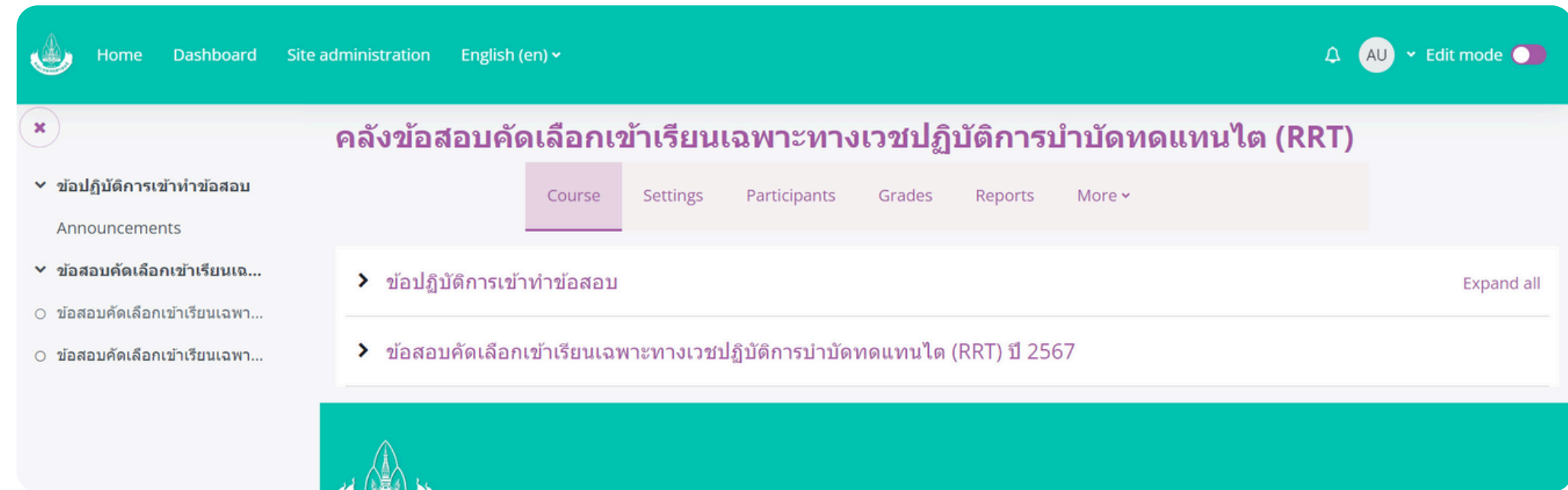

6.2 ในกรณี ไม่แสดงผลให้กดเข้าคลังข้อสอบด้วยตัวเอง

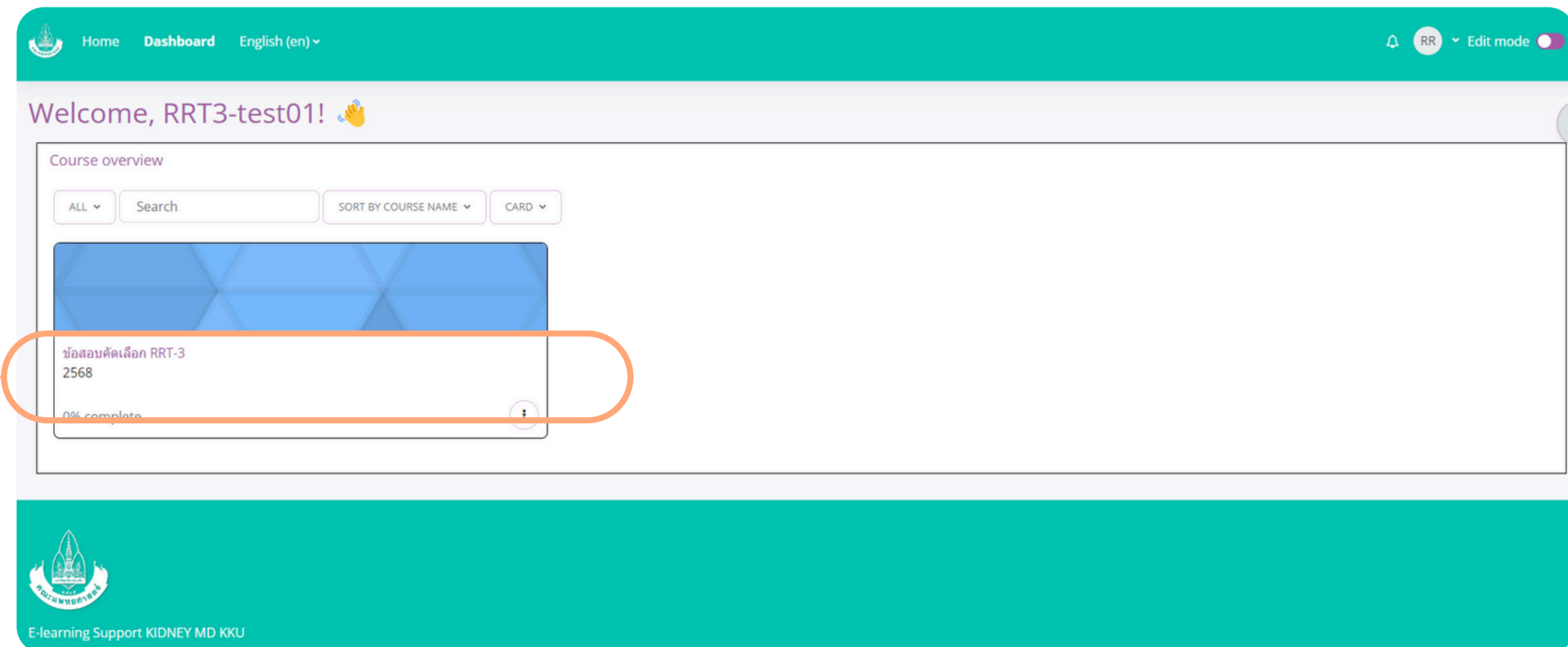

คู่มือการเข้าสอบ สำหรับผู้มีสิทธิ์สอบหลักสูตรเวชปฏิบัติการบำบัดทดแทนไต รุ่นที่ 3 (RRT3)

7. คลิกที่ Topic “ข้อสอบคัดเลือกเข้าเรียนเฉพาะทางปฏิบัติการบำบัดทดแทนไต (RRT3) ปี 2568” จะปรากฏรายละเอียดสำหรับการสอบดังรูป

ชุดข้อสอบ

กำหนดเวลา

เปิดและปิดชุดข้อสอบ

คู่มือการเข้าสอบ สำหรับผู้มีสิทธิ์สอบหลักสูตรเวชปฏิบัติการบำบัดทดแทนไต รุ่นที่ 3 (RRT3)

8. ทำการกดเข้าชุดข้อสอบ จะปรากฏรายละเอียด

Home Dashboard Site administration English (en) STUDENT AU

RTT-67 ข้อสอบคัดเลือกเข้าเรียนเฉพาะทางเวชปฏิบัติการบำบัดทดแทนไต (RRT)

MARK AS DONE

Opens: Saturday, 15 June 2024, 8:00 AM
Closes: Saturday, 15 June 2024, 10:00 AM

Quiz Question bank

Attempts allowed: 1
To attempt this quiz you need to know the quiz password
Time limit: 2 hours
This quiz is currently not available.

BACK TO THE COURSE

แสดงเวลาเปิด/ปิดชุดข้อสอบ

Attempts allowed: **จำกัดการเข้า 1 ครั้ง**

To attempt this quiz you need to know the quiz password : **ข้อสอบมีรหัสผ่าน**

Time limit : **จำกัดเวลาสอบ 2 ชั่วโมง**

This quiz is currently not available : **ข้อสอบยังไม่เปิดให้เข้าทำ**

คู่มือการเข้าสอบ สำหรับผู้มีสิทธิ์สอบหลักสูตรเวชปฏิบัติการบำบัดทดแทนไต รุ่นที่ 3 (RRT3)

9. เมื่อถึงเวลากำหนดสอบ จะปรากฏปุ่ม “ATTEMPT QUIZ”

9.1 เมื่อคลิก “ATTEMPT QUIZ”

9.2 กรอกรหัสผ่านเข้าสอบ (จะได้รับในห้องสอบ)

9.3 คลิก “START ATTEMPT” เพื่อเข้าทำข้อสอบ

BACK TO THE COURSE

คู่มือการเข้าสอบ สำหรับผู้มีสิทธิ์สอบหลักสูตรเวชปฏิบัติการบำบัดทดแทนไต รุ่นที่ 3 (RRT3)

10. เข้าทำข้อสอบและส่งข้อสอบ

10.1 สามารถกดเลือกข้อที่ต้องการทำ หรือกด NEXT PAGE เพื่อเข้าทำข้อต่อไปได้

10.2 เมื่อทำข้อสอบเสร็จ ให้คลิก **"FINISH ATTEMPT"** เพื่อส่งข้อสอบ

คู่มือการเข้าสอบ สำหรับผู้มีสิทธิ์สอบหลักสูตรเวชปฏิบัติการบำบัดทดแทนไต รุ่นที่ 3 (RRT3)

10. เข้าทำข้อสอบและส่งข้อสอบ (ต่อ)

10.3 ปรากฏหน้าต่างแสดงสรุปผลข้อที่ทำ ให้ทำการกด
“SUBMIT ALL AND FINISH” ด้านล่างเพจ

Question	Status
1	Answer saved
2	Answer saved
3	Answer saved

Time left 0:07:45

This attempt must be submitted by Tuesday, 11 June 2024, 5:12 AM.

10.4 ปรากฏหน้าต่าง pop-up เพื่อให้ยืนยัน
“SUBMIT ALL AND FINISH”

10.5 แสดงสถานะการส่งข้อสอบ

RE-ATTEMPT QUIZ

Attempts allowed: 10

To attempt this quiz you need to know the quiz password

Time limit: 10 mins

Grading method: Highest grade

Summary of your previous attempts

Attempt	State	Review
1	Finished Submitted Tuesday, 11 June 2024, 4:55 AM	

คู่มือการเข้าสอบ สำหรับผู้มีสิทธิ์สอบหลักสูตรเวชปฏิบัติการบำบัดทดแทนไต รุ่นที่ 3 (RRT3)

12. ออกจากระบบหลังการส่งข้อสอบเสร็จ

12.1 **คลิกที่ชื่อผู้สอบ**

12.2 **ออกจากระบบ**

คู่มือการเข้าสอบ สำหรับผู้มีสิทธิ์สอบหลักสูตรเวชปฏิบัติการบำบัดทดแทนไต รุ่นที่ 3 (RRT3)

สถานที่สอบ

สถานที่สอบ

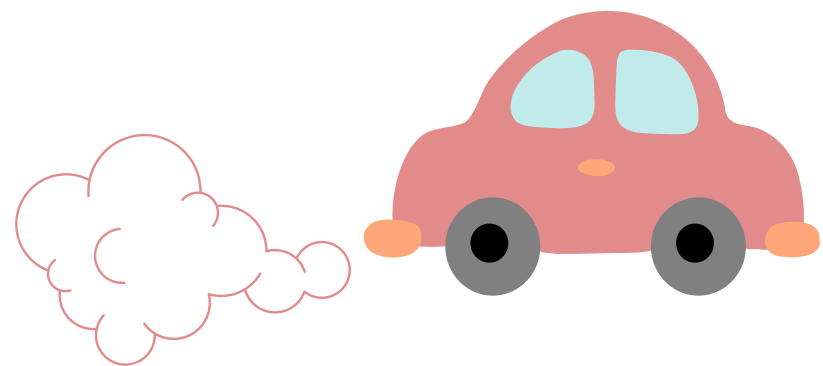

- อาคารเรียนรวม
- ห้องคอมพิวเตอร์ ชั้น 3
- ห้องคอมพิวเตอร์ ชั้น 5
- ห้องคอมพิวเตอร์ ชั้น 6

- | | | |
|---|----------------------------|--|
| ● พระบรมราชานุสาวรีย์ | ๖. อาคารงานซ่อมบำรุงรักษา | ๑๑. อาคารเรียนรวม สโมสรนักศึกษาและสมาคมนักศึกษาเก่าแพทย์ มช. |
| ๑. อาคารผู้ป่วยนอก, อาคาร 89 ประชาสมเด็จย่า | ๗. คลังเลือดกลาง | ๑๒. ศูนย์หัวใจสิริกิติ์ |
| ๒. อาคารหอผู้ป่วยใน | ๘. วิหารพระพุทธชินราชจำลอง | ๑๓. อาคารศรีนครินทรานุสรณ์ |
| ๓. อาคารวิทยาศาสตร์คลินิก | ๙. ลานจอดรถ | ๑๔. อาคารเฉลิมพระบารมี |
| ๔. อาคารเตรียมวิทยาศาสตร์คลินิกและห้องสมุด | ๑๐. ธนาคารไทยพาณิชย์ | |
| ๕. ห้องประชุม (อาคารเรียนรวม) | | |

คู่มือการเข้าสอบ สำหรับผู้มีสิทธิ์สอบหลักสูตรเวชปฏิบัติการบำบัดทดแทนไต รุ่นที่ 3 (RRT3) ผังห้องสอบ

ลำดับที่นั่งสอบ 1-135

ตำแหน่งโต๊ะห้องคอมชั้น 6

1	2	3	4	5	6	7	8	9	แถวที่ 1
10	11	12	13	14	15	16	17	18	แถวที่ 2
19	20	21	22	23	24	25	26	27	แถวที่ 3
28	29	30	31	32	33	34	35	36	แถวที่ 4
37	38	39	40	41	42	43	44	45	แถวที่ 5
46	47	48	49	50	51	52	53	54	แถวที่ 6
55	56	57	58	59	60	61	62	63	แถวที่ 7
64	65	66	67	68	69	70	71	72	แถวที่ 8
73	74	75	76	77	78	79	80	81	แถวที่ 9
82	83	84	85	86	87	88	89	90	แถวที่ 10
91	92	93	94	95	96	97	98	99	แถวที่ 11
100	101	102	103	104	105	106	107	108	แถวที่ 12
109	110	111	112	113	114	115	116	117	แถวที่ 13
ห้องคอนโทรล	118	119	120	121	122	123	124	125	แถวที่ 14
	125	126	127	128	129	130	131	132	แถวที่ 15
	132	133	134	135					แถวที่ 16

ลำดับที่นั่งสอบ 136-196

ตำแหน่งโต๊ะห้องคอมชั้น 5

1	2	3	4	5	6	แถวที่ 1
7	8	9	10	11	12	แถวที่ 2
13	14	15	16	17	18	แถวที่ 3
19	20	21	22	23	24	แถวที่ 4
25	26	27	28	29	30	แถวที่ 5
31	32	33	34	35	36	แถวที่ 6
37	38	39	40	41	42	แถวที่ 7
43	44	45	46	47	48	แถวที่ 8
49	50	51	52	53	54	แถวที่ 9
55	56	57	58	59	60	แถวที่ 10
			61	62	63	แถวที่ 11

ลำดับที่นั่งสอบ 197-110

ตำแหน่งโต๊ะห้องคอมชั้น 3

1	2	3	4	5	6	7	แถวที่ 1
8	9	10	11	12	13	14	แถวที่ 2
15	16	17	18	19	20	21	แถวที่ 3
22	23	24	25	26	27	28	แถวที่ 4
29	30	31	32	33	34	35	แถวที่ 5
36	37	38	39	40	41	42	แถวที่ 6
43	44	45	46	47	48	49	แถวที่ 7
50	51	52	53	54	55	56	แถวที่ 8
57	58	59	60	61	62	63	แถวที่ 9
64	65	66	67	68	69	70	แถวที่ 10
71	72	73	74	75	76	77	แถวที่ 11
78	79	80	81	82	83	84	แถวที่ 12
85	86	87	88	89	90	91	แถวที่ 13
92	93	94	95	96	97	98	แถวที่ 14
99	100	101	102	103	104	105	แถวที่ 15
สำรอง	110		106	107	108	109	แถวที่ 16